

# **DOTACIÓN DE PERSONAL**

**CLASE N°2**

# INICIO

- Partes de la clase:
  - a) Tema que veremos.
  - b) Objetivo de la clase.
  - c) Noticia.
  - d) Haz ahora.
  - e) Aprendizaje del tema.
  - f) Actividades.
  - g) Ticket de Salida.
  - h) Cierre de la clase.

**CARACTERÍSTICAS  
Y FORMULACIÓN DE  
CARGOS.**

# OBJETIVO DE LA CLASE

Formular cargos de una empresa. A partir de un caso practico, se evaluará la entrega del trabajo a tiempo.

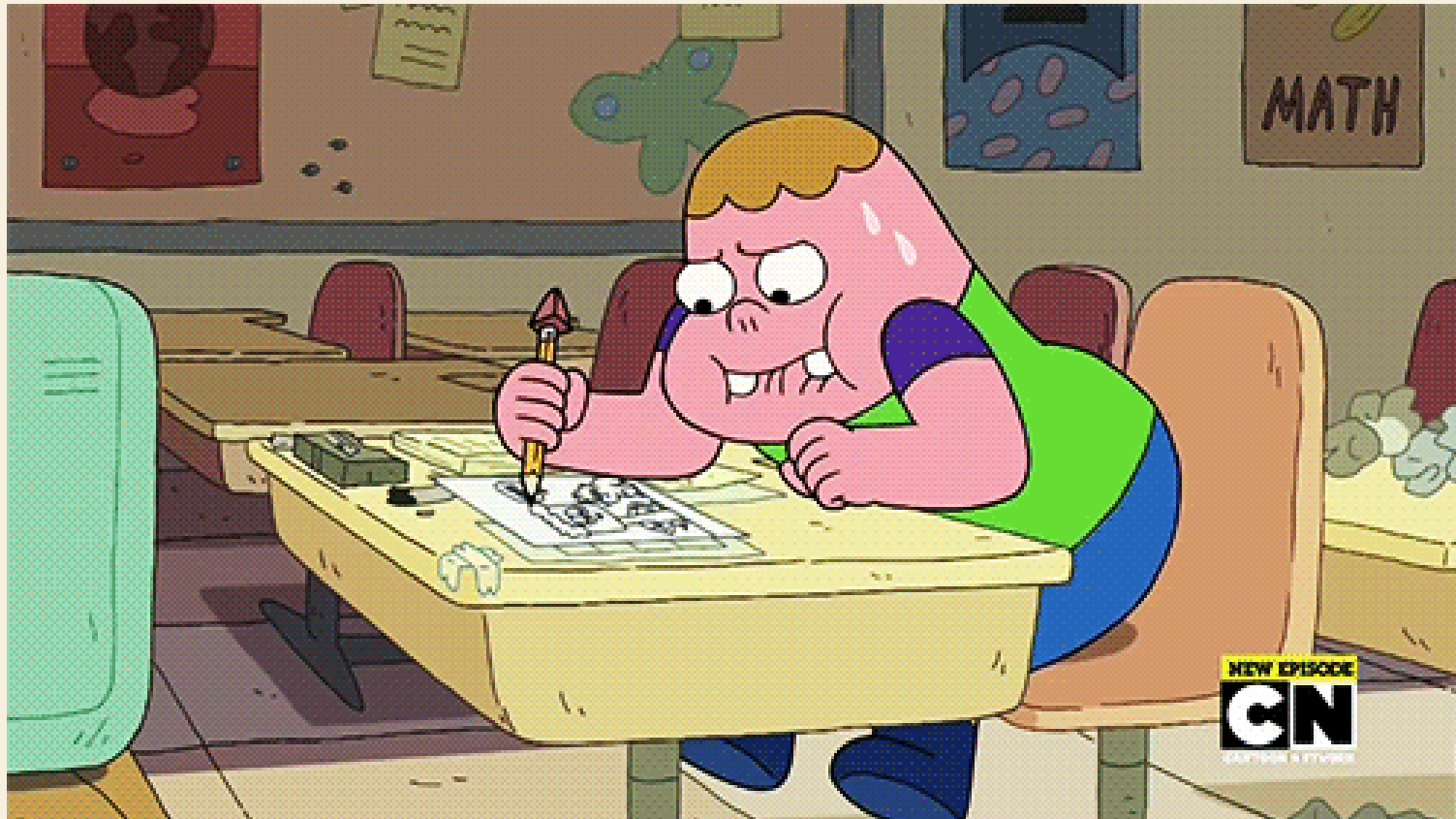

# NOTICIA

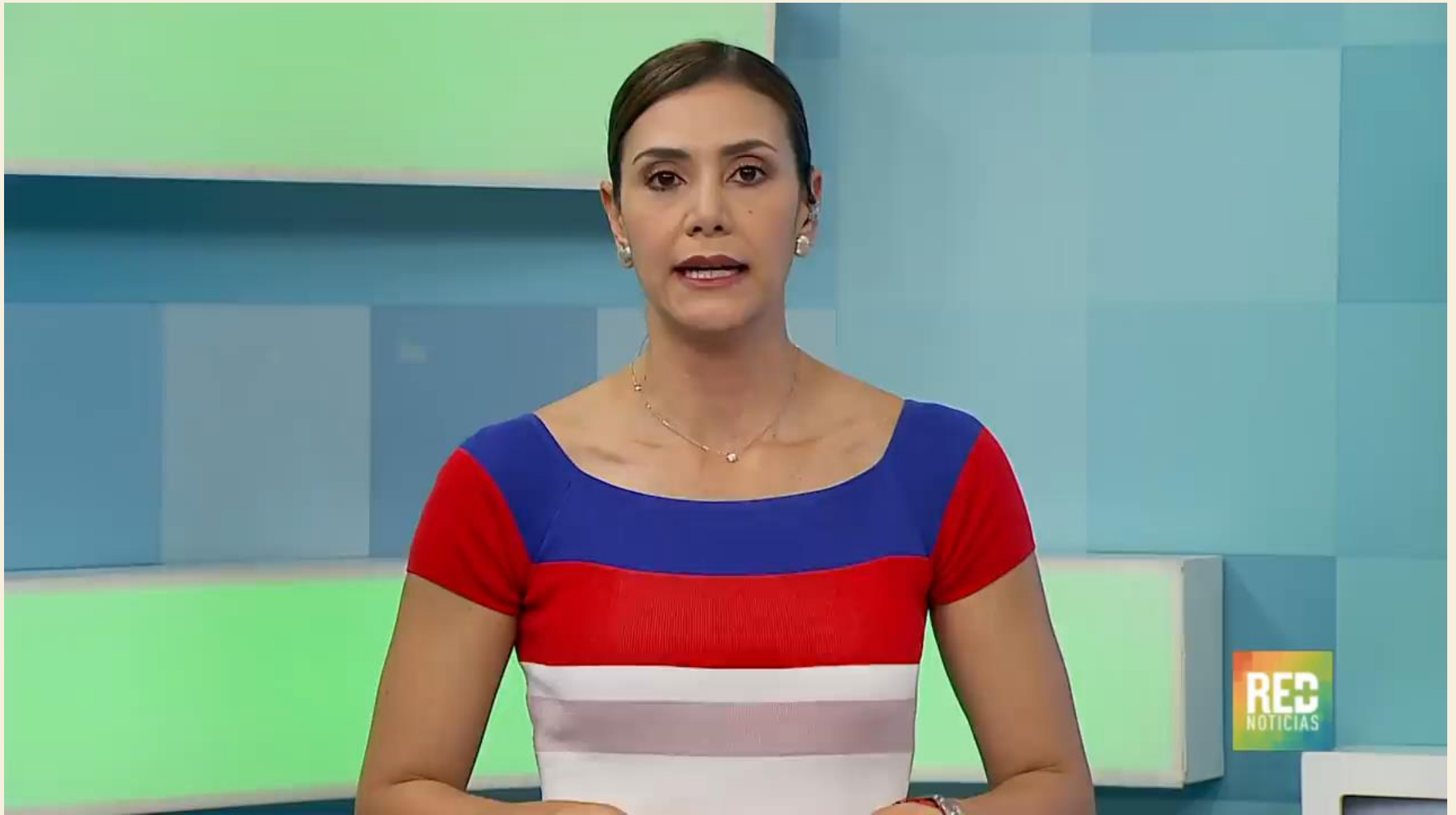

# PREGUNTAS

1. ¿De que trata la noticia?
2. ¿Cuáles son las problemáticas que presenta Venezuela?
3. ¿Por qué se ve afectado el suministro de agua?
4. ¿Que sabes de la crisis policía que enfrenta Venezuela en la actualidad?



**HAZ AHORA**

Según lo que aprendiste en el PPT  
anterior.

**¿Qué es un cargo de trabajo?**

# CARACTERÍSTICAS DE UN CARGO

Las características de un cargo son las siguientes.

1. Cuáles son las funciones o tareas del trabajador.
2. Cuándo hace el trabajador estas funciones.
3. Por qué el trabajador hace dichas funciones (objetivo).
4. Cómo hace el trabajador sus funciones.



# FORMULACION DE CARGOS

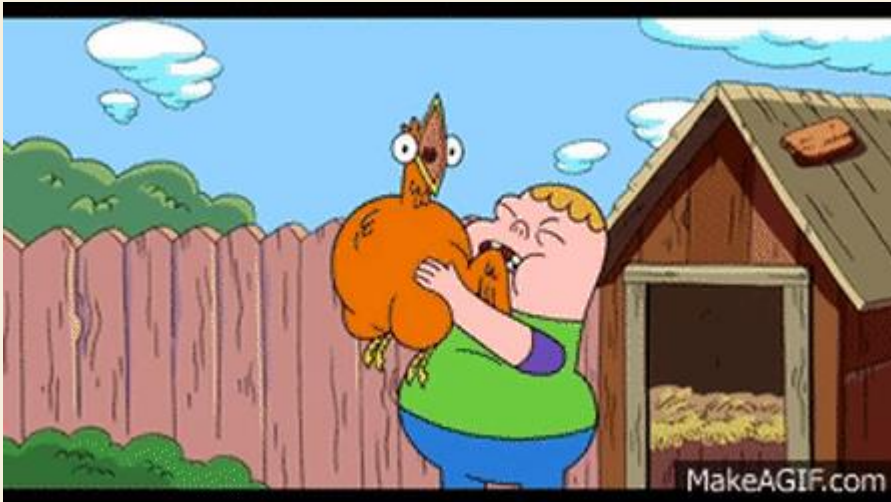

- Para formular un cargo empresarial se debe tomar en cuenta los siguientes factores extrínsecos, los cuales están formados básicamente por el cargo con el que deberá cumplir el futuro trabajador. Este análisis debe incluir:
  - a) Requisitos Intelectuales.
  - b) Requisitos Físicos.
  - c) Responsabilidades implícitas.
  - d) Condiciones de Trabajo



**¿CUÁL ES LA  
CARACTERÍSTICA  
PRINCIPAL DEL  
CARGO?**



**RESPUESTA:**

**ACTIVIDADES O  
TAREAS QUE REALIZA  
EL TRABAJADOR**

- Para determinar las necesidades de de un cargo en específico se deben haber realizado obligatoriamente la descripción y el análisis de cargo.
- Comparando el perfil exigido para el cargo y las funciones que se deben realizar en el mismo, podemos determinar cual es el entrenamiento adecuado (capacitaciones) para darle a un empleado que comenzará a desarrollarse en un cargo determinado.

# ADEMÁS

# ACTIVIDAD GUIADA

**Vamos a Formular un cargo de una empresa, teniendo en cuenta sus características.**

**La empresa Patito, esta dedicada a la elaboración de chicles, en la actualidad necesitan de un nuevo administrador para su nueva sucursal en la ciudad de Coyhaique.**

**Formula el cargo de trabajo del administrador.**

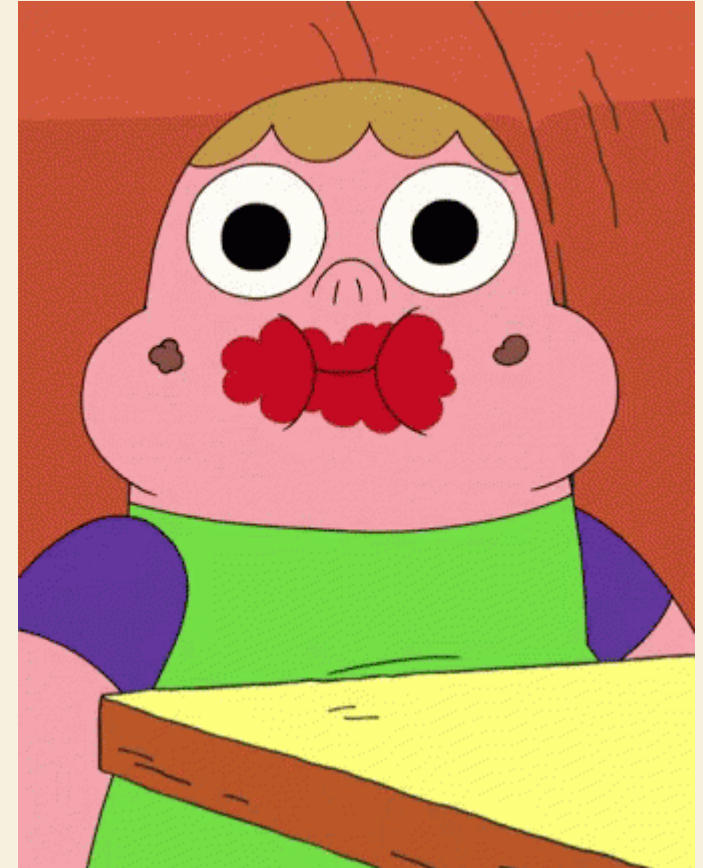

# PARA HACER LA ACTIVIDAD ANTERIOR DEBEMOS PREGUNTARNOS.

- ¿Qué tarea debe hacer el administrador de la empresa patito?
- ¿Cuándo hace el administrador estas tareas?
- ¿Por qué el administrador hace dichas funciones (tareas)?
- ¿Cómo hace el administrador sus funciones?

**Responde en tu cuaderno**

# ACTIVIDAD INDEPENDIENTE



**Realizarán una formulación de un cargo teniendo en cuenta las características necesarias.**

**Esta actividad se encuentra en la guía anexa.**

# TICKET DE SALIDA

- I. Realiza la formulación de un cargo de trabajo para la siguiente empresa.

La empresa IANSA, es una empresa dedicada a la producción de azúcar. El último tiempo ha tenido una baja progresiva en sus ventas. Por lo que el gerente de la empresa decidió abrir un nuevo cargo en la empresa enfocado en el departamento de marketing, con el fin que puede mejorar el marketing de la empresa.

A continuación eres el administrador encargado de formular las tareas del siguiente cargo, realízalo de forma individual.



# CIERRE

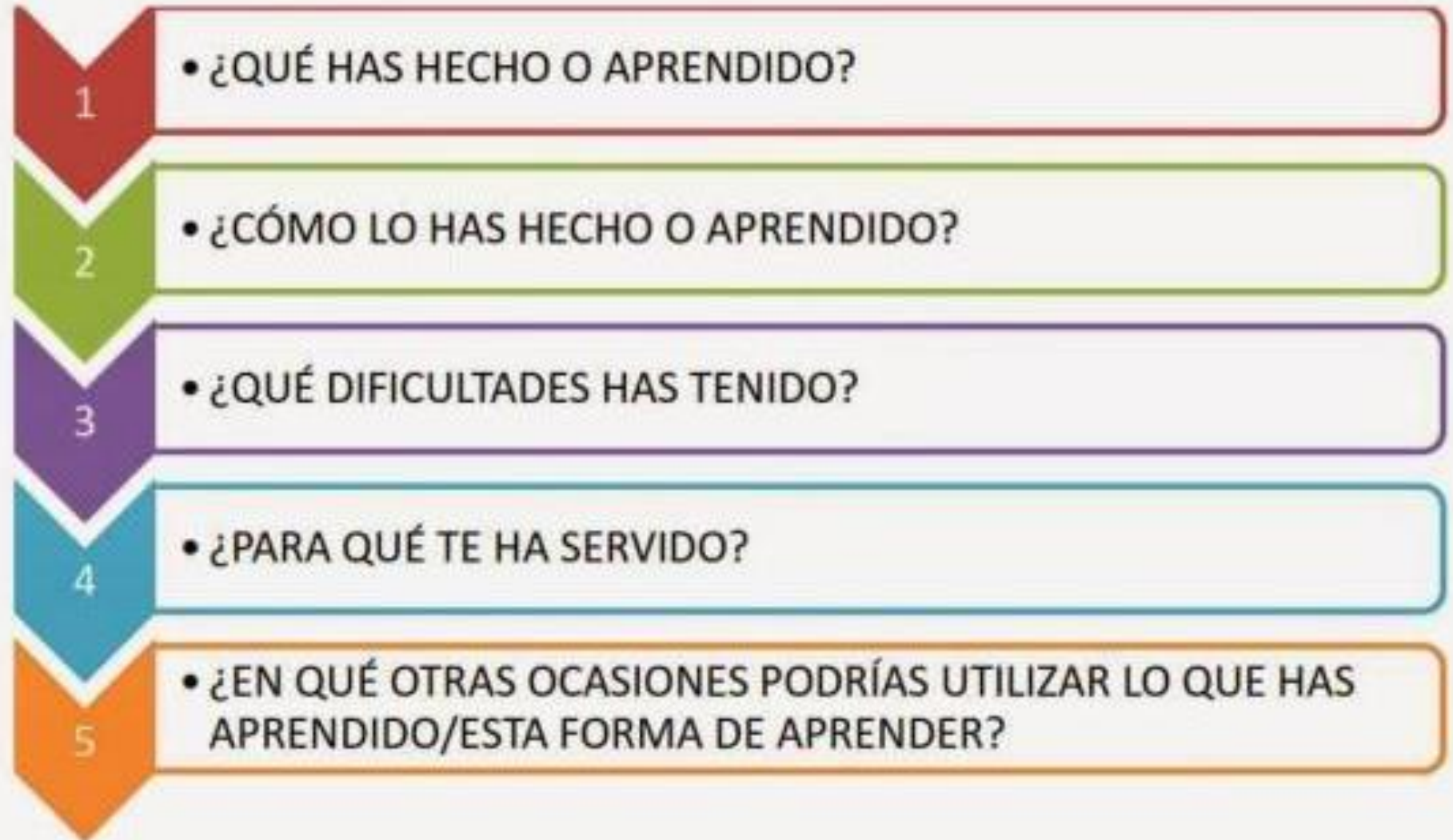

**EL ÉXITO EN LA  
VIDA NO SE MIDE POR LO  
QUE LOGRAS, SI NO POR  
LOS OBSTÁCULOS  
QUE SUPERAS**

*Anónimo*

